

RESIDENCIAL SAN FRANCISCO

NUEVA PROMOCIÓN SAN FRANCISCO

Residencial Avenida San Francisco (Súper Carmela)

Proyecto de obra nueva de 9 viviendas de 1 y 2 dormitorios
Avenida San Francisco, 3
Sanlúcar de Barrameda

ubicación

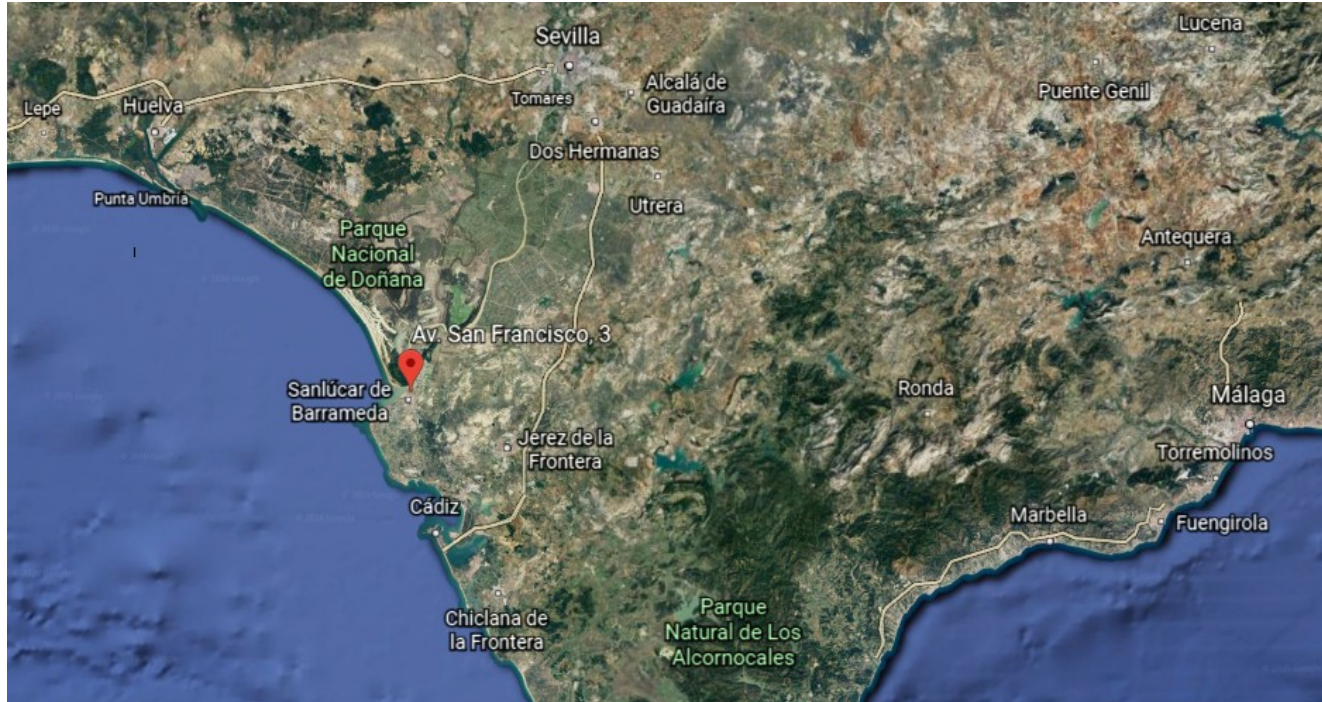

ubicación



fachada

Reformada

ALZADO AVENIDA SAN FRANCISCO
ESTADO REFORMADO

Actual

ALZADO AVENIDA SAN FRANCISCO
ESTADO ACTUAL

PROYECTO BASICO AMPLIACION DE TIENDA DE ALIMENTACION Y VIVIENDAS	
ALZADO	ESCALA
INFORME SAN FRANCISCO S.A.S. SANTAFÉ DE BOYACÁ - CRA 25	FECHA AÑO 20
PROYECTO DE ARQUITECTO JORGE FIANZI PEREIRA	PLANO

Primera planta

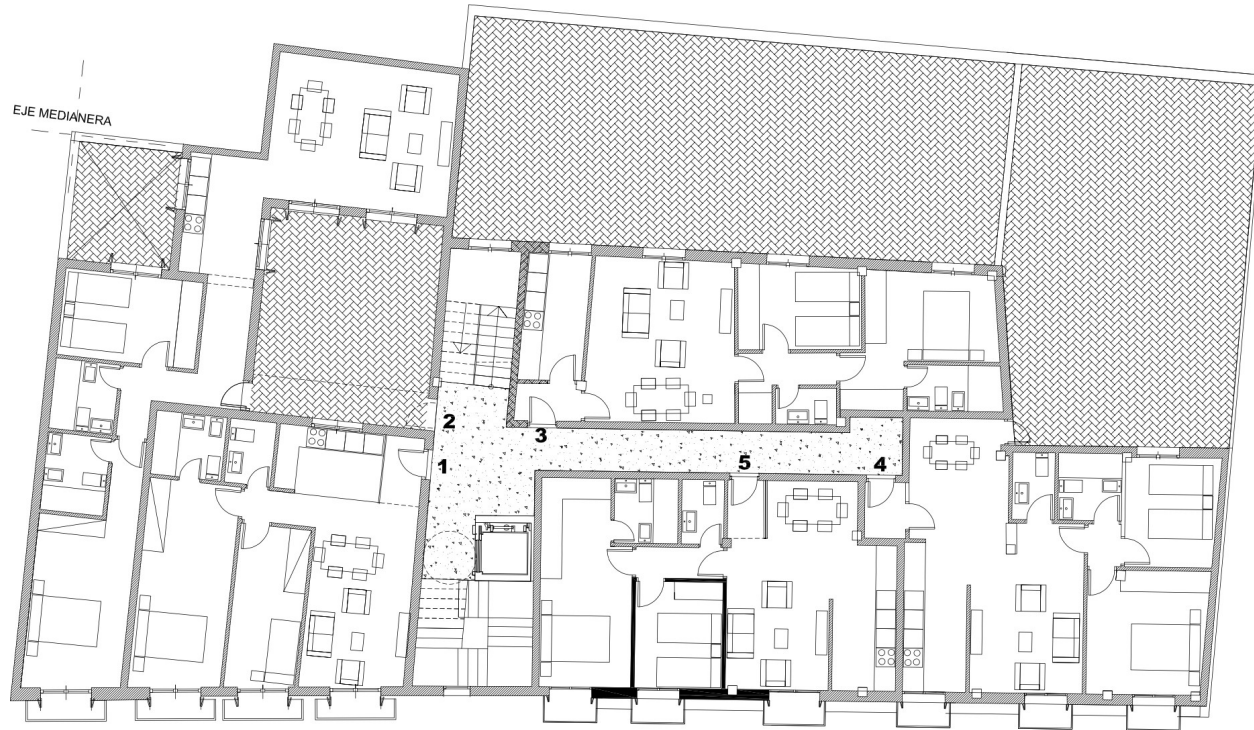

Planta áticos



Planta cubierta



Vivienda 2 – primera planta

VIVIENDA 2

PLANTA	ESTANCIA	SUP. UTIL		SUP. CONST.		
		CERRADA	PATIOS	COMP 50%	100%	
PRIMERA	HALL ACCESO	5,50	16,71			
	SALÓN - COMEDOR	18,00	15,00			
	COCINA	5,66	11,80			
	BAÑO 01	3,96				
	BAÑO 02	3,64			95,67	
	PASILLO	2,84				
	DORMIT 1	15,54				
	DORMIT 2	9,54				
	TOTAL		64,68	43,51	0,00	95,67

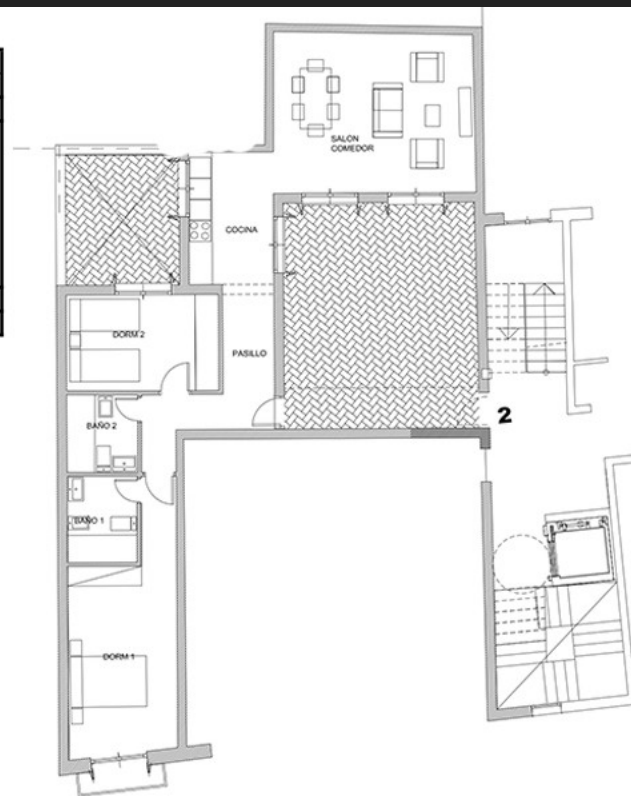
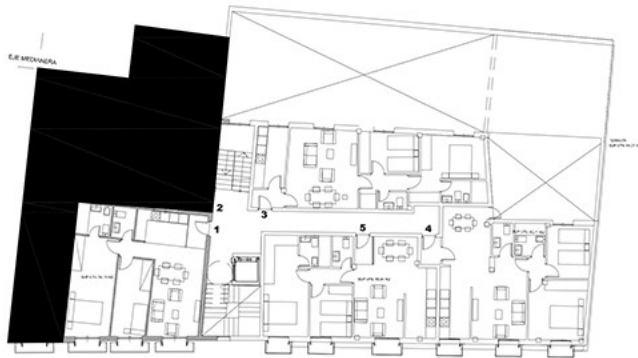

Vivienda 2 – precio y formas de pago

	EUROS
PRECIO VIVIENDA	156.600,00€
IVA 10%	15.660,00€
TOTAL (IVA INCLUIDO)	172.260,00€

FORMA DE PAGO	
SOLICITUD DE RESERVA	Por determinar
A LA FIRMA DEL CONTRATO	Por determinar
CIMENTACIÓN	Por determinar
CUBIERTA	Por determinar
FIRMA DE ESCRITURA	Por determinar

Si necesitas más información, no
dudes en consultarnos.



Avda. V Centenario, Edificio Godoy, Local 2

Tlf: 956 38 55 88